

ROMANIA
JUDETUL CALARASI
COMUNA LEHLIU
CONSILIUL LOCAL

HOTARARE

PRIVIND APROBAREA STRUCTURII ORGANIZATORICE SI A STATULUI DE FUNCTII PENTRU APARATUL DE SPECIALITATE AL PRIMARULUI COMUNEI LEHLIU, JUDETUL CALARASI, IN ANUL 2007

= Consiliul Local al comunei LEHLIU, judetul CALARASI.

AVAND IN VEDERE:

- propunerile Primarului comunei LEHLIU, privind aprobarea structurii organizatorice si a Statului de Functii, pentru aparatul de specialitate al Primarului in anul 2007.
- raportul de AVIZARE al Comisiei de Specialitate pentru probleme juridice din cadrul Consiliului Local;
- prevederile art. 38 , alin.2, lit."a" si , alin.3, lit."b" din Legea Nr. 215 / 2001.
- prevederile art. 6 , alin. 1 si 2 din Legea Nr. 52 din 21.01.2003 – privind transparenta decizionala in administratia publica.

In temeiul art. 46, alin.1 din Legea administratiei publice locale Nr. 215 din 23 aprilie 2001- cu modificarile si completarile ulterioare,

HOTARASTE :

Art.1. Se aproba STRUCTURA ORGANIZATORICA si STATUL DE FUNCTII pentru aparatul de specialitate al primarului comunei LEHLIU, judetul CALARASI, conform ANEXELOR Nr. 1 si 2 care fac parte integranta din prezenta hotarare.

Art.2. Prevederile Hotararii Consiliului Local al comunei LEHLIU, judetul CALARASI, Nr.4. din data de 28 februarie 2006, isi inceteaza aplicabilitatea.

Art.3. Cu aducerea la indeplinire a prevederilor prezentei Hotarari se insarcineaza Ordonatorul Principal de credite, secretarul comunei si Compartimentul financiar – contabil din cadrul aparatului de specialitate al Primarului comunei LEHLIU, judetul CALARASI.



Nr. 2
Adoptata la comuna LEHLIU
Astazi 28.02.2007

Nr. consilieri = 11

Prezenti = 11

Adoptata cu:

10 voturi pentru;

1 voturi contra;

- abtineri;

CONTRASEMNEAZA SECRETAR
TEOFIL DORU

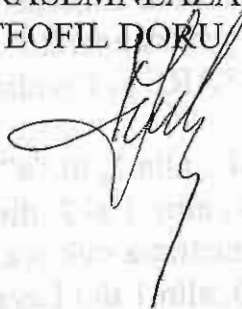

ROMANIA

JUDEȚUL CĂLĂRAȘI

COMUNA LEHLIU

CONSILIUL LOCAL

ANEXA NR.1

LA HOTĂRÂREA CONSILIULUI LOCAL NR.2

DIN 28 FEBRUARIE 2007

TOTAL PERSONAL	DIN CARE		PERSONAL CONTRACTUAL
	FUNCTII DE CONDUCERE	PUBLICE DE EXECUTIE	
19	1	7	11

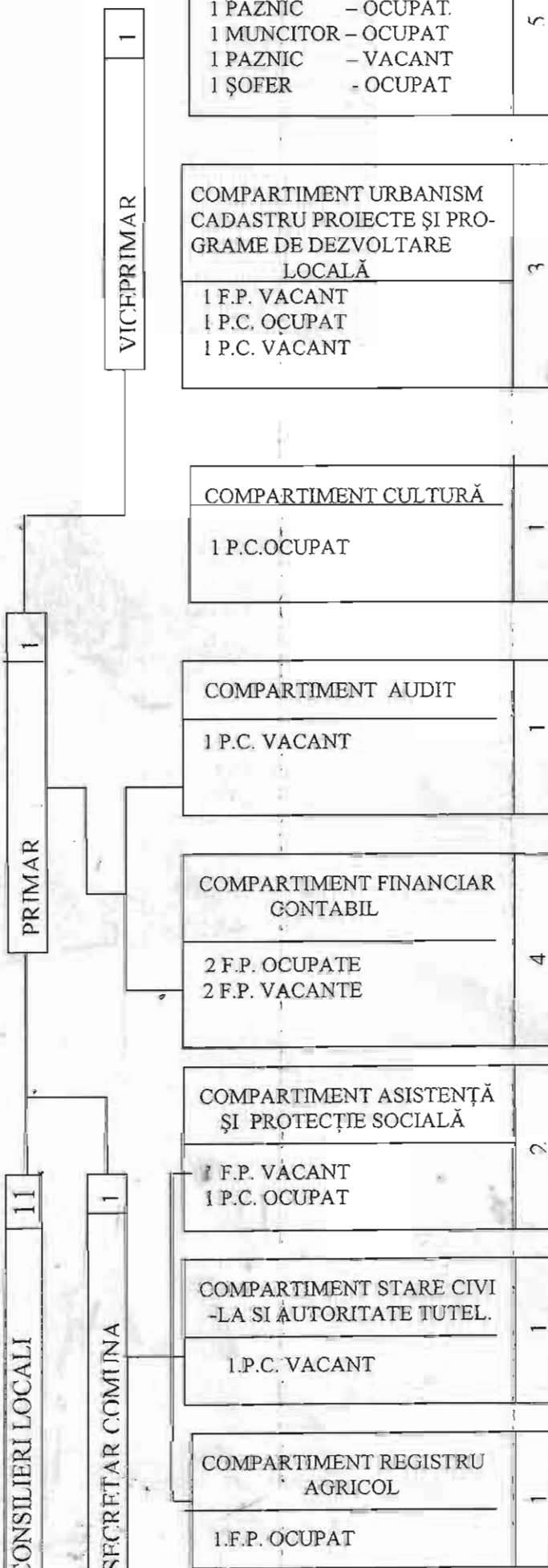

NOTĂ: F.P. – FUNCȚIONARI PUBLICI
P.C. – PERSONAL CONTRACTUAL



PRIMAR
NICOLAE MATI
1110

PRESEDINTE

SECRETAR
TEOFIL DORU

[Handwritten signature]

STAT DE FUNCTII

Nr crt	DENUMIRE FUNCTIE	NIVEL STUDII	CLASA	GRADUL PROFESIONAL	NUMAR DE POSTURI
--------	------------------	--------------	-------	--------------------	------------------

I. FUNCTII PUBLICE GENERALE

01	SECRETAR COMUNA	S	-	-	1
02	REFERENT DE SPECIALITATE	SSD	II	PRINCIPAL	1
03	REFERENT	M	III	SUPERIOR	2
04	REFERENT	M	III	PRINCIPAL	2
05	REFERENT	M	III	ASISTENT	2

TOTAL FUNCTII PUBLICE

8

II. PERSONAL CONTRACTUAL

01	BIBLIOTECAR I A			- OCUPAT	1
02	MUNCITOR II			- OCUPAT	1
03	GUARD I			- OCUPAT	1
04	PAZNIC I			- OCUPAT	1
05	CONSILIER STARE CIVILA SI AUTORITATE TUTELARA I			- VACANT	1
06	REFRENT ASISTENTA SOCIALA II			- OCUPAT	1
07	REFRENT URBANISM SI CADASTRU II			- OCUPAT	1
08	AUDITOR II			- VACANT	1
09	REFERENT / CONSILIER PROIECTE SI PROGRAME I			- VACANT	1
10	PAZNIC I			- VACANT	1
11	SOFER			- OCUPAT	1

TOTAL PERSONAL CONTRACTUAL

11

TOTAL GENERAL

19

ASIST. PERS. AI PERS. CU HANDICAP - IN FUNCTIE DE CAZURILE

INREGISTRATE

15

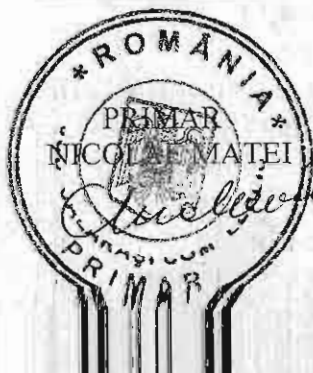

PRESEDINTE SEDINTA =

SECRETAR
TEOFIL DORU